

PROG. ARI
498



MINISTERO DELLE FINANZE
DIREZIONE GENERALE DEL CATASTO E DEI SERVIZI TECNICI ERARIALI

Mov. A (Nuovo Catasto Edilizio Urbano)

Lire
200

NUOVO CATASTO EDILIZIO URBANO

(R. DECRETO-LEGGI 13 APRILE 1930, N. 632)

Planimetria dell'immobile situato nel Comune di Pomoto (Ruino) Via Principale n. 1

Ditta _____

Allegata alla dichiarazione presentata all'Ufficio Tecnico Erariale di Pavia con Scheda B0038090

Ditta Carpinella Claudio e Otilla f. Francesco

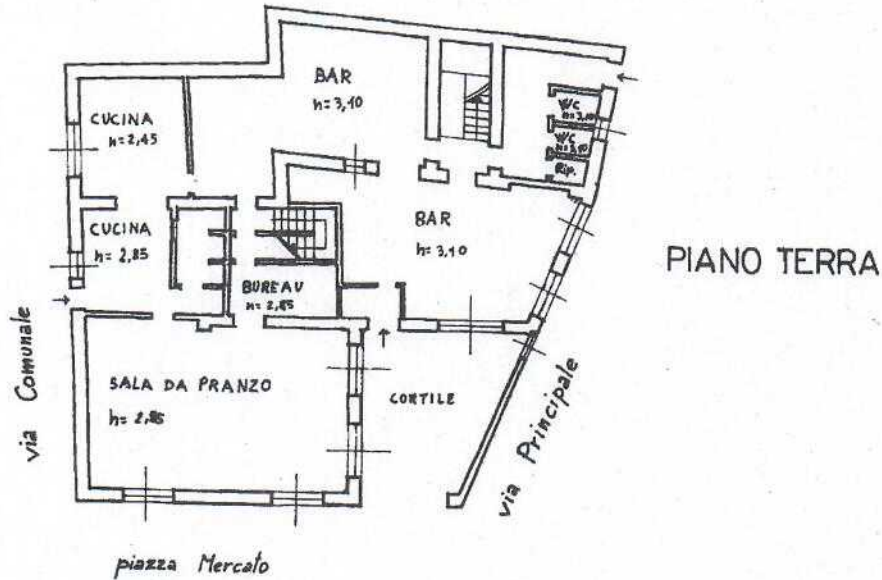

PIANO TERRA

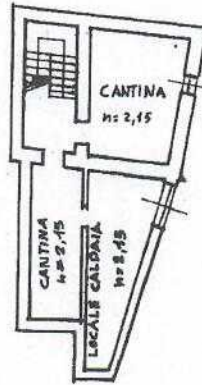

PIANO CANTINATO



Comune di **RUINO**

Fg. VI°

scala 1:4000

ORIENTAMENTO

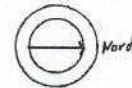

SCALA DI 1:200

SPAZIO RISERVATO PER LE ANNOTAZIONI D'UFFICIO

DATA

PROT. N°

1076/90

Compilata dall'Architetto Aldo Peroni
(Titolo, nome e cognom. del tecnico)

Iscritto all'Albo degli Architetti
della Provincia di PAVIA n° 77

DATA 8/11/1990

Firma: Arch. Aldo Peroni

2° PIANO

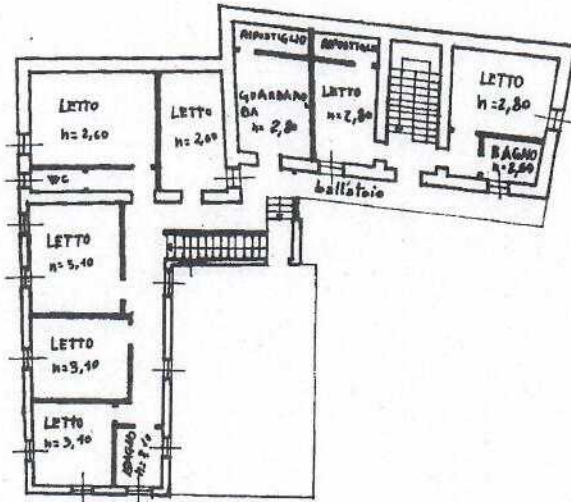

1° PIANO

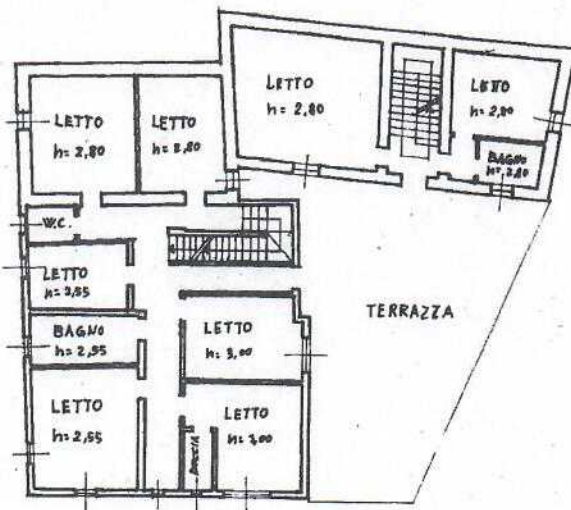

* Scala originale non disponibile.*